例）No.5

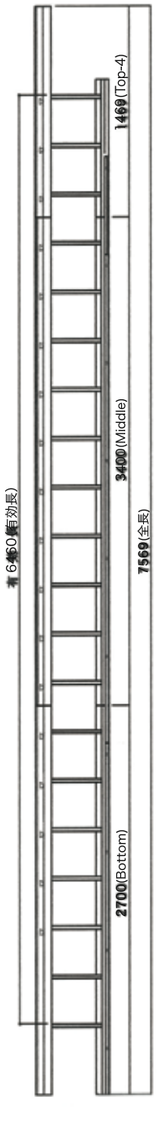

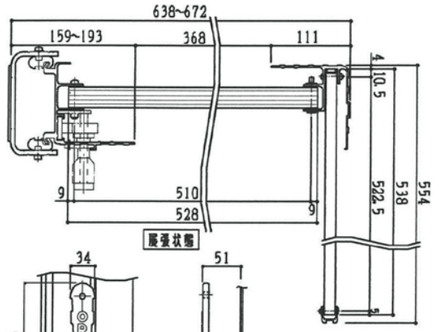

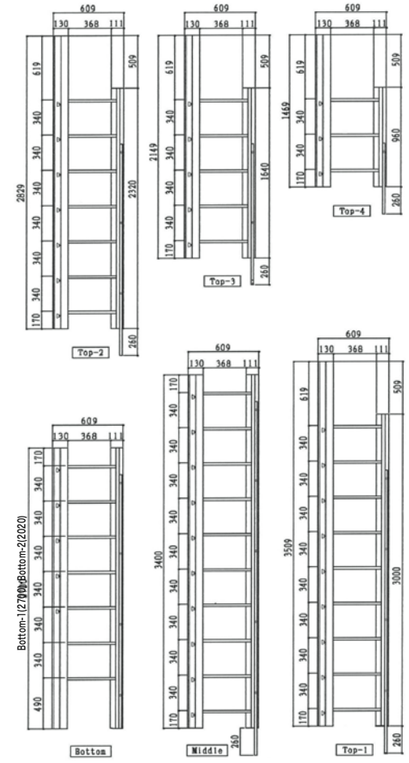

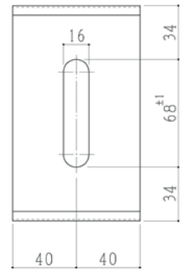

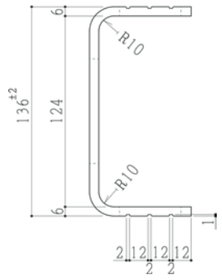

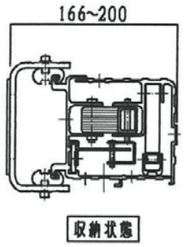

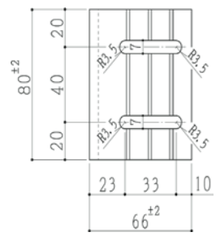

ワンステップ組合わせ表

No.	有効長（mm）	全長（mm）	A	B	C	脚数
1	3,060	4,169	Bottom-1	—	Top-4	2本
2	3,740	4,849	Bottom-1	—	Top-3	
3	4,420	5,529	Bottom-1	—	Top-2	
4	5,100	6,209	Bottom-1	—	Top-1	
M5	5,780	6,889	Bottom-2	Middle	Top-4	3本
5	6,460	7,569	Bottom-1	Middle	Top-4	
6	7,140	8,249	Bottom-1	Middle	Top-3	
7	7,820	8,929	Bottom-1	Middle	Top-2	
8	8,500	9,609	Bottom-1	Middle	Top-1	
M9	9,180	10,289	Bottom-2	Middle×2	Top-4	4本
9	9,860	10,969	Bottom-1	Middle×2	Top-4	
10	10,540	11,649	Bottom-1	Middle×2	Top-3	
11	11,220	12,329	Bottom-1	Middle×2	Top-2	
12	11,900	13,009	Bottom-1	Middle×2	Top-1	
M13	12,580	13,689	Bottom-2	Middle×3	Top-4	5本
13	13,260	14,369	Bottom-1	Middle×3	Top-4	
14	13,940	15,049	Bottom-1	Middle×3	Top-3	
15	14,620	15,729	Bottom-1	Middle×3	Top-2	
16	15,300	16,409	Bottom-1	Middle×3	Top-1	
M17	15,980	17,089	Bottom-2	Middle×4	Top-4	6本
17	16,660	17,769	Bottom-1	Middle×4	Top-4	
18	17,340	18,449	Bottom-1	Middle×4	Top-3	
19	18,020	19,129	Bottom-1	Middle×4	Top-2	
20	18,700	19,809	Bottom-1	Middle×4	Top-1	

お問い合せは・・・・・

●本製品は予告なく変更することがあります

ORIRO オリロー株式会社

本　社　〒112-0001　東京都文京区白山 4-25-6

URL : https://www.oriro.co.jp　e-mail : oriro@oriro.co.jp

札幌支店	〒060-0008	北海道札幌市中央区北 8 条西 24-1-3 TEL. 011-640-7744　FAX. 011-615-8299
東北支店	〒983-0043	宮城県仙台市宮城野区萩野町 1-16-6 TEL. 022-208-7744　FAX. 022-208-7747
北関東支店	〒350-2201	埼玉県鶴ヶ島市富士見 4-28-35 アークパレス 1F TEL. 049-279-7744　FAX. 049-279-7745
東京支店	〒112-0001	東京都文京区白山 4-25-6 TEL. 03-3814-7744　FAX. 03-3813-2909
横浜支店	〒232-0061	神奈川県横浜市南区大岡 2-17-24 TEL. 045-277-7744　FAX. 045-277-7745
名古屋支店	〒453-0804	愛知県名古屋市中村区黄金通 1-3 ファンファーレ黄金 1F TEL. 052-352-7744　FAX. 052-352-7775
大阪支店	〒552-0007	大阪府大阪市港区弁天 2-14-24 TEL. 06-6572-7744　FAX. 06-6574-2994
九州支店	〒815-0031	福岡県福岡市南区清水 3-9-21 TEL. 092-551-7744　FAX. 092-511-6555
新潟営業所	〒959-0227	新潟県燕市粟生津山王 724 TEL. 0256-92-7744　FAX. 0256-92-4949
埼玉東営業所	〒336-0022	埼玉県さいたま市南区白幡 5-16-20 ビューロ MK1F TEL. 048-829-7400　FAX. 048-829-7410
千葉営業所	〒273-0033	千葉県船橋市本郷町 421-2 大塚ビル 1F TEL. 047-311-4470　FAX. 047-311-4474
東京西営業所	〒183-0022	東京都府中市宮西町 3-5-4　パークヒル 2F TEL. 042-319-0644　FAX. 042-319-0844
メンテナンス部	〒113-0001	東京都文京区白山 1-23-12 清水ハイツ 1F TEL. 03-3815-7744　FAX. 03-3815-7745
広島出張所（九州支店管轄）	〒732-0052	広島県広島市東区光町1-11-5 チサンマンション広島506 TEL. 082-258-7220　FAX. 082-258-7221

2026.07　改訂版

備えあれば 安心・安全ライフ ORIRO

ORIRO ワンステップ

国家検定合格品

型式番号 は第29～1号（Top）

型式番号 は第29～2号（Middle）

型式番号 は第29～3号（Bottom–1・2）

一動作対応型

収納式固定はしご

国家検定合格品



ワンステップ

型式番号　は第 29～1 号　(Top)
は第 29～2 号　(Middle)
は第 29～3 号　(Bottom-1・2)

特　長

① どの階からでも、レバー操作ができます。

② 安全ガードがついているため、安心して降りられます。

③ 収納式で場所をとらず邪魔になりません。

④ 耐久性に優れた、アルミ合金製で堅牢な材質です。

⑤ シンプルなデザインで建物の美観を損ないません。

⑥ 避難階は防犯のためにレバーを取り外しておくこともできます。

⑦ 有効長が 18.7m まで検定合格品として対応しています。

⑧ 沿岸地域など津波対策として上階へ避難することもできます。

⑨ 消防隊の進入用としても使用できます。

使用方法

① レバーを外側に倒します。



② 一動作で、はしご及び安全ガードが展張されます。



③展張したはしごに移り注意しながらゆっくりと避難階まで避難します。



④避難階に到着したら速やかに安全な場所へ避難して下さい。



※　操作は簡単、どの階からでもレバーを倒すだけで自然とはしご及び安全ガードが展張します。

※　避難器具の設置基準上、下地補強（建築施工）が必要になる場合があります。